

PRIMARULUI COMUNEI RĂZENI
Dlui CREȚU ION
De la **Semînin Maxim**, 15.01.1997 a.n
c/p 2014042000964
Membru al Întovărășirii pomicole
„Romanița Mihai”, domiciliată în
Orașul Chișinău ,
str.TRAIAN BD., nr.1, bi.1, ap.146
Tel. 067177772
Dom. 022775202

CERERE

Rog să-mi permiteți privatizarea sectorului pomicol număr cadastral Nr.2334305.784, cu suprafața de 0,06 ha, din componența întovărășirii pomicole “Romanița Mihai”, sectorul nr.363.

Cremă

02 martie 2016



PRIMARULUI COMUNEI RĂZENI
RAIONUL IALOVENI

Dlui CREȚU ION

De la Semînin Maxim 1997 anul
nașterii , titularul B42014999 din
15.04.2014 , ÎS"CRÎS REGISTRU"
c/p 2014042000964

CERERE - A C O R D

Solicit și dau acordul ca la întocmirea borderoului de calcul pentru calcularea prețului la privatizarea lotului pomicol nr.363 din componența ÎP "Romanița Mihai", cu suprafața de 0,06 ha, nr. Cadastral 2334305.784 să nu fie aplicat coeficientul de 0,3.

Semînin

02 martie 2016



BORDEROUL DE CALCUL AL PREȚULUI DE VÎNZARE-CUMPĂRAREA LOTULUI

“ 02 “ martie 2016

s. Răzeni

1. Borderoul este întocmit la cererea Semînin Maxim, pentru privatizarea lotului pomicol.
2. Adresa conferită terenului și nr. cadastral s. Răzeni, extravilan, 2334305.784.
3. Suprafața terenului conform planului geometric constituie 0,06ha, zero întreg și șase sutim) ha.
4. Fertilitatea terenului stabilită pentru lotul solicitat constituie- 65 grade.
5. Tariful stabilit pentru o unitate grad- hectar în anexa la Legea privind prețul normativ și modul de vânzare- cumpărare a pământului constituie - 621,05 lei(șase sute douăzeci și unu lei și cinci bani) pe o unitate grad hectar.
6. Prețul normativ de vânzare-cumpărare a lotului (p.3xp.4xp.5) constituie 2422,10.
7. La prețul normativ al terenului, conform anexei la Legea privind prețul normativ și modul de vânzare-cumpărare a pământului cu modificările și completările ulterioare se aplică coeficientul de -.
8. Prețul de vânzare-cumpărare a terenului (p.6xp.7) constituie- 2422,10 lei



Primar

Crețu

Ion CREȚU

Contabil șef

Titica

Tatiana TITICA

REPUBLICA MOLDOVA
FIȘA DE ÎNSOȚIRE

Numele SEMININ
Prenumele MAXIM
Numărul de identificare 2014042000964
Buletinul de identitate B 42014999
Data emiterii fișei de însoțire 15 04 2014
Autoritatea emitentă IS "CRIS" REGISTRU"
Semnătura persoanei responsabile *[Signature]*

Mențiuni



RA BA0327156



REPUBLICA MOLDOVA
BULETIN DE IDENTITATE

B42014999



Numele/Familia SEMININ
Prenumele/Имя MAXIM
Cetățenia/Гражданство MDA Sex/Пол M
Data nașterii/Дата рождения 15 01 1997
Data emiterii/Дата выдачи 15 04 2014
Data expirării/Действителен до 15 01 2022

Autoritatea emitentă
Орган, выдавший документ
IS "CRIS" REGISTRU"



PLANUL GEOMETRIC
AL BUNULUI IMOBIL

[Signature]
Primarul com.



Adresa bunului imobil: Î.P. "Romanița Mihai" 363 extravilan, com. Răzeni, r-nul Ialoveni

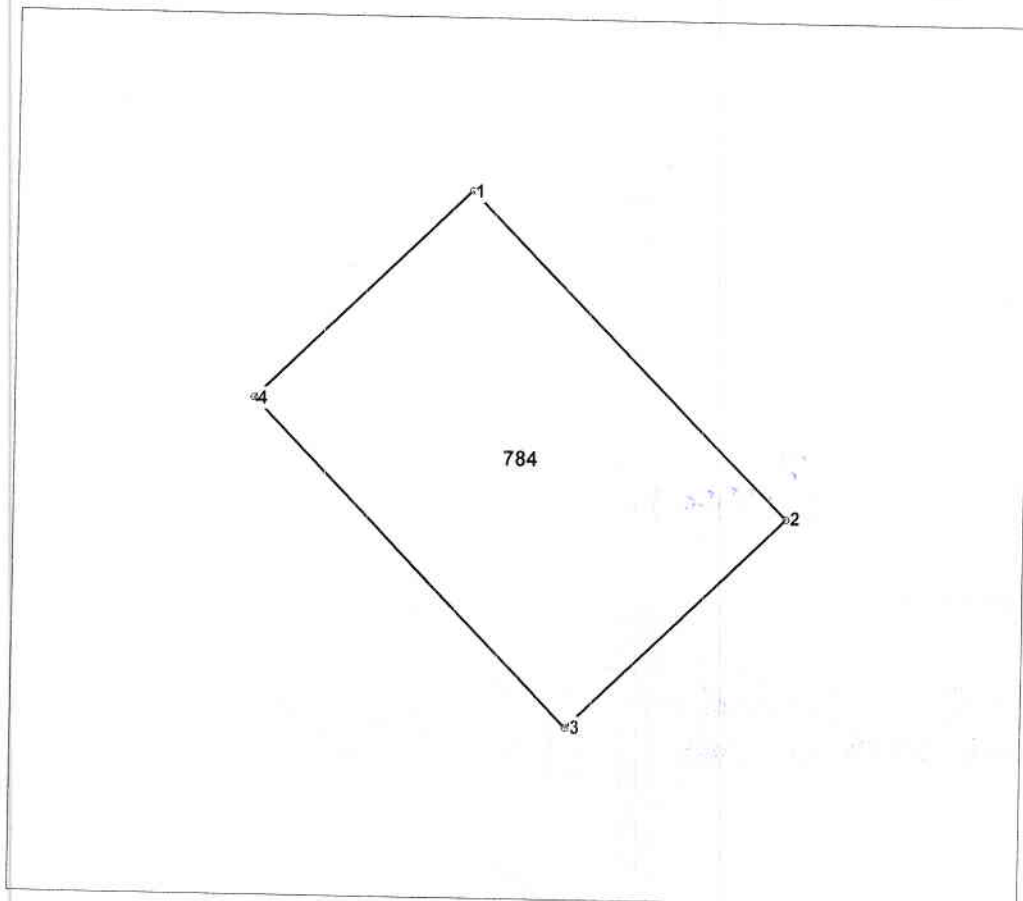

Amplasamentul bunului

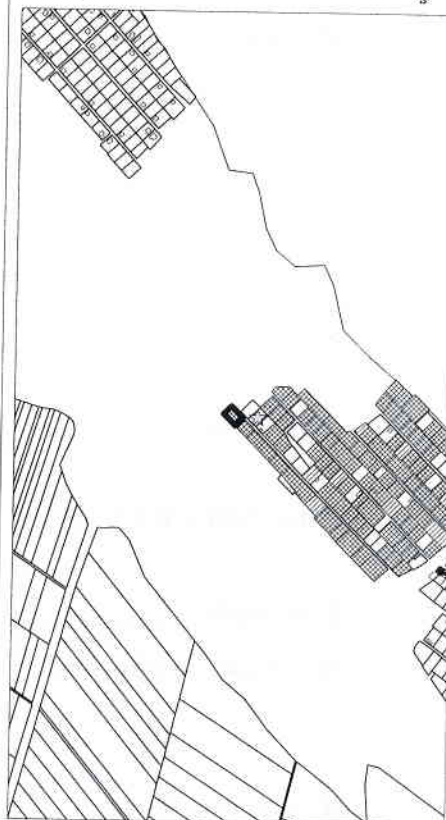

Scara tiparului: 1:500

Caracteristicile tehnice generale ale bunului imobil

Numar_cadastral	Tipul_bunului	Mod_de_folosinta	Supr_terenului
2334305.784	Teren	Lot pomicol	0.06 ha

Adiacenții:

(segmentul de hotar - nr.cadastral și titularul de drepturi al terenului adiacent);
