

PRIMARULUI COMUNEI RĂZENI
Dlui CREȚU ION
De la **Semînina Irina**, 12.04.1973 a.n
c/p 098100642804
Membru al Întovărășirii pomicole
„Romanița Mihai”, domiciliată în
Orașul Chișinău ,
str.TRAIAN BD., nr.1, bi.1, ap.14
Tel. 067177778
Dom. 022775202

CERERE

Rog să-mi permiteți privatizarea sectorului pomicol număr cadastral Nr.2334305.800, cu suprafața de 0,061ha, din componența întovărășirii pomicole “Romanița Mihai”, sectorul nr.365.

02 martie 2016



PRIMARULUI COMUNEI RĂZENI
RAIONUL IALOVENI

Dlui CREȚU ION

De la Semînina Irina 1973 anul
nașterii , titularul B/i A42040898 din
11.06.1998 , Oficiul 42
c/p 0981006428048

C E R E R E - A C O R D

Solicit și dau acordul ca la întocmirea borderoului de calcul pentru calcularea prețului la privatizarea lotului pomicol nr.365 din componența ÎP “Romanița Mihai””, cu suprafața de 0,061 ha, nr. Cadastral 2334305.800 să nu fie aplicat coeficientul de 0,3.

02 martie 2016



PLANUL GEOMETRIC
AL BUNULUI IMOBIL



Primarul com.

Adresa bunului imobil: Î.P. "Romanița Mihai" 365 extravilan, com. Răzeni, r-nul Ialoveni

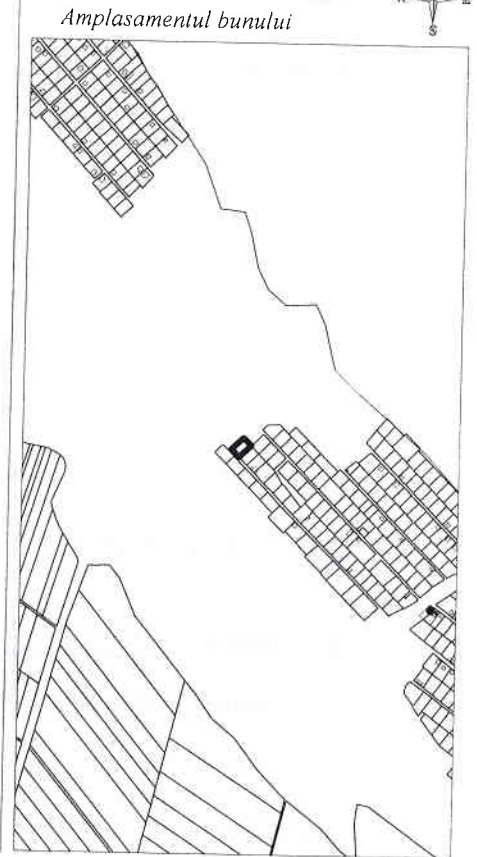
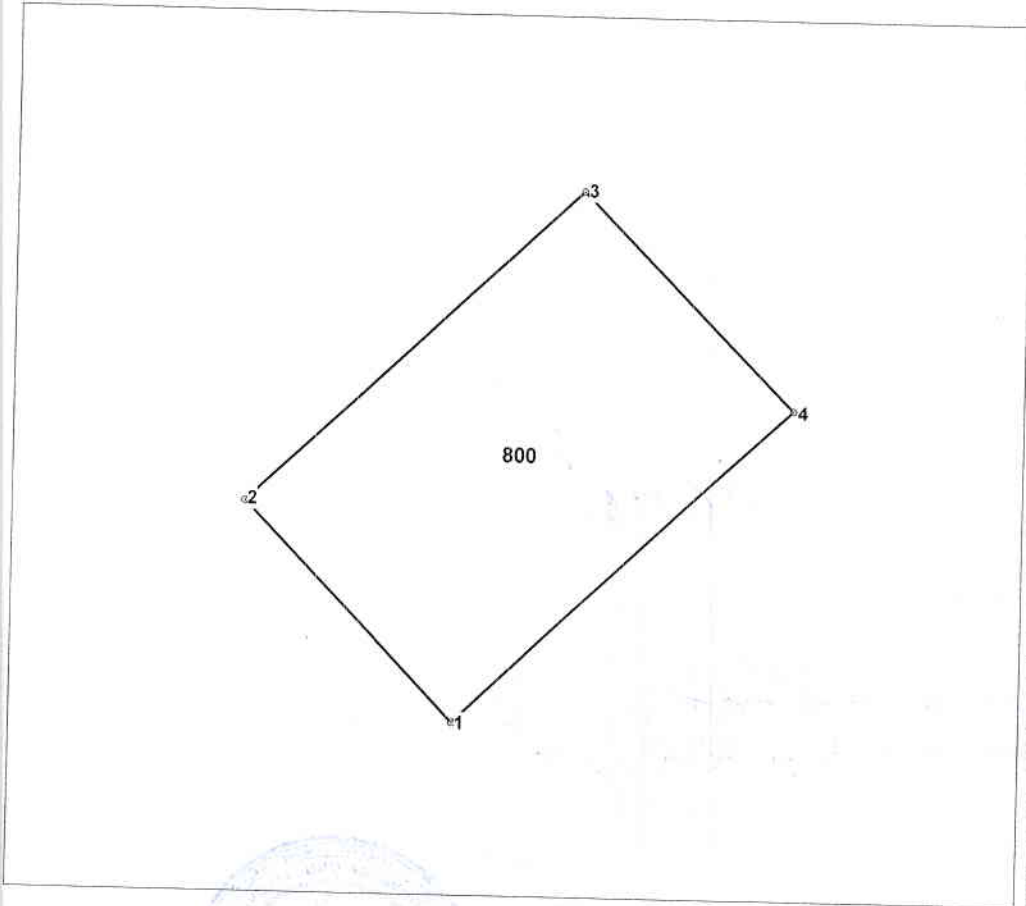

Scara tiparului: 1:500

Caracteristicile tehnice generale ale bunului imobil

Numar_cadastral	Tipul_bunului	Mod_de_folosinta	Supr_terenului
2334305.800	Teren	Lot pomicol	0.061 ha

Adiacenții:

(segmentul de hotar - nr.cadastral și titularul de drepturi al terenului adiacent):

Datele de identitate ale titularului

Numele

Prenumele

Data nașterii

Locul nașterii

Codul personal

Buletin de identitate

SEMÎNINA

IRINA

12.04.1973

MDA CHISINAU

098100642804

A 42040898

REPUBLICA MOLDOVA

MDA CA

BULETIN DE IDENTITATE



SEMÎNINA

Numele

IRINA

Prenumele

12.04.1973

Data nașterii

MDA CHISINAU

Locul nașterii

A(C)RH-176 GENUSTU-BLE

Grupa sanguină: nulă, înălțimea: 142

11.06.1998

Data eliberării

142

Cifrat

12.04.2018

Valabil până la

IRINA SEMININA
Semnatura titularului

A42040898

Starea civilă, copii

SEMÎNIN MAXIM

15.01.1997 M

Situația militară

**BORDEROUL DE CALCUL
AL PREȚULUI DE VÎNZARE-CUMPĂRAREA LOTULUI**

“ 02 “ martie 2016

s. Răzeni

1. Borderoul este întocmit la cererea Semînina Irina, pentru privatizarea lotului pomicol.
2. Adresa conferită terenului și nr. cadastral s. Răzeni, extravilan, 2334305.800.
3. Suprafața terenului conform planului geometric constituie 0,061ha, zero întreg și șase sutim una miime) ha.
4. Fertilitatea terenului stabilită pentru lotul solicitat constituie- 65 grade.
5. Tariful stabilit pentru o unitate grad- hectar în anexa la Legea privind prețul normativ și modul de vânzare- cumpărare a pământului constituie - 621,05 lei(șase sute douăzeci și unu lei și cinci bani) pe o unitate grad hectar.
6. Prețul normativ de vânzare-cumpărare a lotului (p.3xp.4xp.5) constituie 2462,46.
7. La prețul normativ al terenului, conform anexei la Legea privind prețul normativ și modul de vânzare-cumpărare a pământului cu modificările și completările ulterioare se aplică coeficientul de —.
8. Prețul de vânzare-cumpărare a terenului (p.6xp.7) constituie- 2462,46 lei



Primar

Contabil șef

Ion CREȚU

Tatiana TITICA