



REPUBLICA MOLDOVA
RAIONUL IALOVENI
CONSILIUL COMUNEI RĂZENI

DECIZIE 6/23
din 21 decembrie 2018

Cu privire la formarea bunului imobil cu numărul cadastral 2334324 428, suprafața de 0,0675 ha ,teren pentru construcții din intravilanul localității.

În conformitate cu prevederile ar.14, alin.2, al Legii privind administrația publică locală nr.436-XVI din 28.12.2006, Legea nr.91-XVI din 05.04.2007 privind terenurile proprietate publică și delimitarea lor, Legea nr.1543 – XIII din 25.09.1998 “Cadastrul bunurilor imobile” și Hotărîrea Guvernului Republicii Moldova pentru aprobarea Regulamentului cu privire la formarea bunurilor imobile nr.61 din 29.01.1999, avînd în vedere avizul pozitiv al comisiilor consultative de specialitate Pentru problemele de Drept și Administrație Publică; Pentru Complexul Agroindustrial, Ecologie și Relații Funciare , consiliul comunal Răzeni

DECIDE :

1. Se formează bunul imobil – teren proprietate publică a Administrației Publice Locale cu suprafața de 0, 0675 ha, numărul cadastral 2334324 428, ca teren pentru construcții, domeniu privat, amplasat în intravilanul localității Răzeni.
2. Întocmirea documentației de formare a bunului imobil cu ulterioara folosire după destinație, se pune în seama specialistului în cadastru al Primăriei DI Petru Munteanu.
3. Monitorizarea îndeplinirii prevederilor prezentei decizii se asumă primarului comunei DI Ion Crețu.

Președintele ședinței
Contrasemnează:
Secretar al consiliului





Ghenadie Dubița

Nina Borta

PLANUL GEOMETRIC

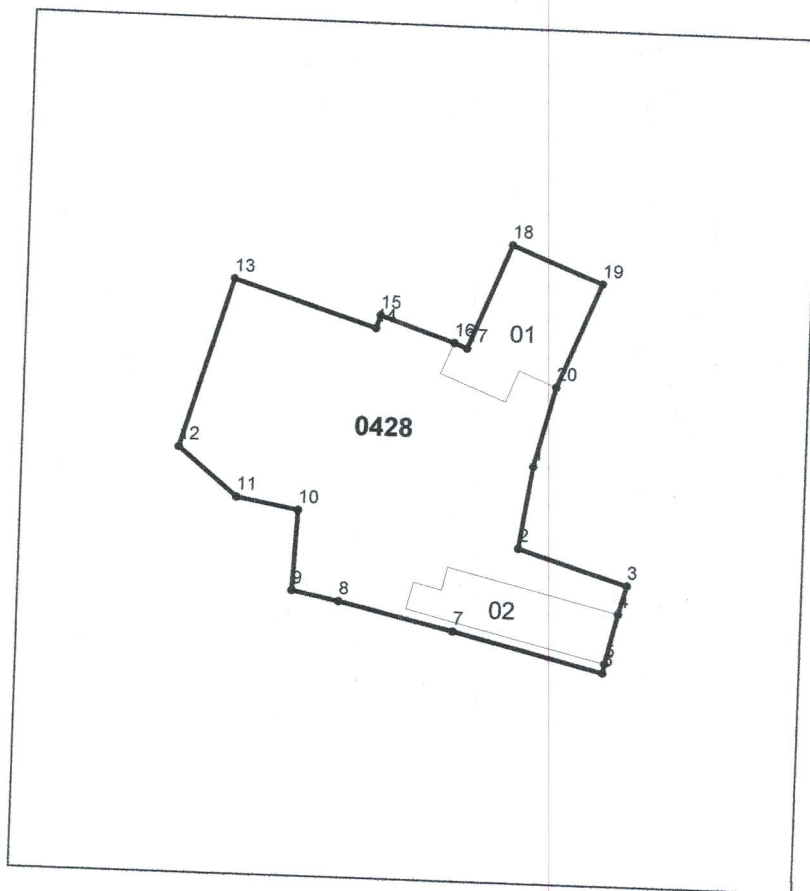

Numărul cadastral: 2334324 428



Amplasamentul bunului

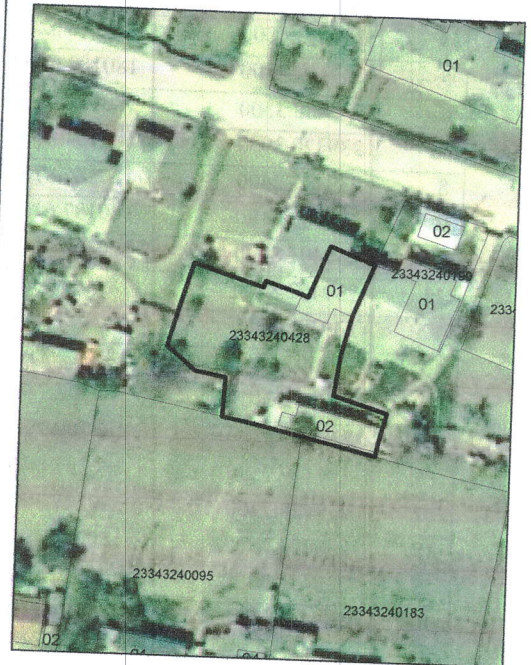

0428-numarul cadastral al terenului
01-numarul cadastral al construcției

Caracteristicile tehnice ale bunului imobil

| Nr.cadastral | Tipul bunului | Suprafața | Destinația | Modul de folosință |
|----------------|---------------|-----------|------------------------------------|---------------------------|
| 2334324.428 | Teren | 0.0675 ha | Teren din intravilanul localității | Pentru construcții |
| 2334324.428.01 | Construcție | 85.3 m.p. | | Bloc locativ (apartament) |
| 2334324.428.02 | Construcție | 62.3 m.p. | | Accesorie(sarai) |

Catalogul coordonatelor și parametrii hotarului vezi verso.



CATALOGUL COORDONATELOR

Numărul cadastral : 2334324 428

Catalogul coordonatelor si parametrii hotarului:

| Nr. | X ₋ | Y ₋ | Tipul punctului | Segmentul de hotar | Distanța | Tipul hotarului |
|-----|----------------|----------------|-----------------|--------------------|----------|-----------------|
| 1. | 239426.3200 | 180198.1300 | general | 1-2 | 6.61 | general |
| 2. | 239425.3400 | 180191.5900 | general | 2-3 | 9.11 | general |
| 3. | 239434.0500 | 180188.9100 | general | 3-4 | 2.36 | general |
| 4. | 239433.4500 | 180186.6200 | general | 4-5 | 4.10 | general |
| 5. | 239432.4800 | 180182.6400 | general | 5-6 | 0.74 | general |
| 6. | 239432.3500 | 180181.9100 | general | 6-7 | 12.30 | general |
| 7. | 239420.3900 | 180184.8100 | general | 7-8 | 9.38 | general |
| 8. | 239411.2400 | 180186.8700 | general | 8-9 | 3.80 | general |
| 9. | 239407.5100 | 180187.6100 | general | 9-10 | 6.41 | general |
| 10. | 239407.8000 | 180194.0200 | general | 10-11 | 5.00 | general |
| 11. | 239402.8800 | 180194.9100 | general | 11-12 | 6.06 | general |
| 12. | 239398.1900 | 180198.7500 | general | 12-13 | 14.13 | general |
| 13. | 239402.1800 | 180212.3100 | general | 13-14 | 11.88 | general |
| 14. | 239413.5100 | 180208.7400 | general | 14-15 | 1.10 | general |
| 15. | 239413.8300 | 180209.7900 | general | 15-16 | 6.24 | general |
| 16. | 239419.7500 | 180207.8000 | general | 16-17 | 1.10 | general |
| 17. | 239420.7700 | 180207.3900 | general | 17-18 | 9.05 | general |
| 18. | 239424.1300 | 180215.7900 | general | 18-19 | 7.75 | general |
| 19. | 239431.3300 | 180212.9100 | general | 19-20 | 9.05 | general |
| 20. | 239427.9700 | 180204.5100 | general | 20-1 | 6.59 | general |

Mențiuni:

| COORDONAT | EXECUTANT |
|---|--|
| Conducatorul Autoritatii Publice competente: | "GEO PATRI CAD" S.R.L. |
|  Reprezentantul Autoritatii Publice competente: | Elaborarea planului geometric s. Răzeni, r-nul Iașioveni |
| Titularul de drepturi: | Conducător / Verificat |
| Construcție: XXXXXXXXXX | <i>Jalba Anatolie</i> |
| Solicitant: XXXXXXXXXX | Executant |
| Teren: APL RĂZENI | <i>Jalba Anatolie</i> |
| | Sistem de coordonate: Moldref 99 |
| | Scara planului: 1:600 |
| |  |

Coordonările se vor efectua în conformitate cu prevederile anexei 5 din prezenta Instrucțiune

NOTĂ INFORMATIVĂ

la proiectul deciziei “Cu privire la formarea bunului imobil cu numărul cadastral 2334324 428, suprafața de 0,0675 ha ,teren pentru construcții din intravilanul localității.

Proiectu deciziei “Cu privire la formarea bunului imobil cu numărul cadastral 2334324 428, suprafața de 0,0675 ha , teren pentru construcții din intravilanul localității a fost elaborate în conformitate cu prevederile ar.14, alin.2, al Legii privind administrația publică locală nr.436-XVI din 28.12.2006, Legea nr.91-XVI din 05.04.2007 privind terenurile proprietate publică și delimitarea lor, Legea nr.1543 – XIII din 25.09.1998 “Cadastrul bunurilor imobile” și Hotărîrea Guvernului Republicii Moldova pentru aprobarea Regulamentului cu privire la formarea bunurilor imobile nr.61 din 29.01.1999.

Proiectul se încorporează în sistemul actelor normative.

În scopul respectării prevederilor Legii 239 din 13 noiembrie 2013 privind transparența procesului decizional, proiectul deciziei este plasat pe pagina web oficială a Primăriei www.razeni.md, secțiunea – ședințele consiliului.

La elaborarea proiectului de decizie “Cu privire la formarea bunului imobil cu numărul cadastral 2334324 428, suprafața de 0,0675 ha ,teren pentru construcții din intravilanul localității”, s-a ținut cont de prevederile art. 6 lit „h”, art. 35 alin. 4 și art 37 alin. 6 ale Legii Nr.100 din 22.12.2017 „Cu privire la actele normative”, art. 28 alin. 3 al Legii Nr.82 din 25.05.2017 „Integrități”.

Proiectul de decizie “Cu privire la formarea bunului imobil cu numărul cadastral 2334324 428, suprafața de 0,0675 ha ,teren pentru construcții din intravilanul localității”, se prezintă comisiilor consultative de specialitate pentru avizare și aprobare în ședință.

Primar



Ion Crețu

Contrasemnează:

Specialist în RF și Cadastru



Petru Munteanu

Coordonat: Jurist



Serghei Munteanu