

**PROIECT DE DECIZIE nr.2/11**

**Din 16 martie 2018**

**Cu privire la formarea bunului imobil, cu numărul cadastral 2334323.138, suprafața de 2,4071 ha, teren aferent construcțiilor private.**

În conformitate cu prevederile art.14, alin.2, al Legii privind administrația publică locală nr.436-XVI din 28.12.2006, Legea nr.91 - - XVI din 05.04.2007 privind terenurile proprietate publică și delimitarea lor, Legea nr.1543 – XIII din 25.09.1998 “Cadastrul bunurilor imobile” și Hotărârea Guvernului Republicii Moldova pentru aprobarea Regulamentului cu privire la formarea bunurilor imobile nr.61 din 29.01.1999

**S-A DECIS :**

1. Se formează bunul imobil – teren proprietate publică a Administrației Publice Locale cu suprafața de 2,4071 ha, și numărul cadastral 2334323.138, ca teren agricol aferent construcțiilor, domeniu privat, amplasat în extravilanul localității Răzeni.

2. Întocmirea documentației de formare a bunului imobil cu ulterioara folosire după destinație, se pune în seama specialistului în cadastru al Primăriei Dl Petru Munteanu.

3. Monitorizarea îndeplinirii prevederilor prezentei decizii se asumă primarului comunei Dl Ion Crețu.

Specialist

*Petru* Petru Munteanu

PLANUL GEOMETRIC  
AL BUNULUI IMOBIL

Numărul cadastral 2334323.138



Adresa bunului imobil: extravilan, com. Răzeni, r-nul Ialoveni

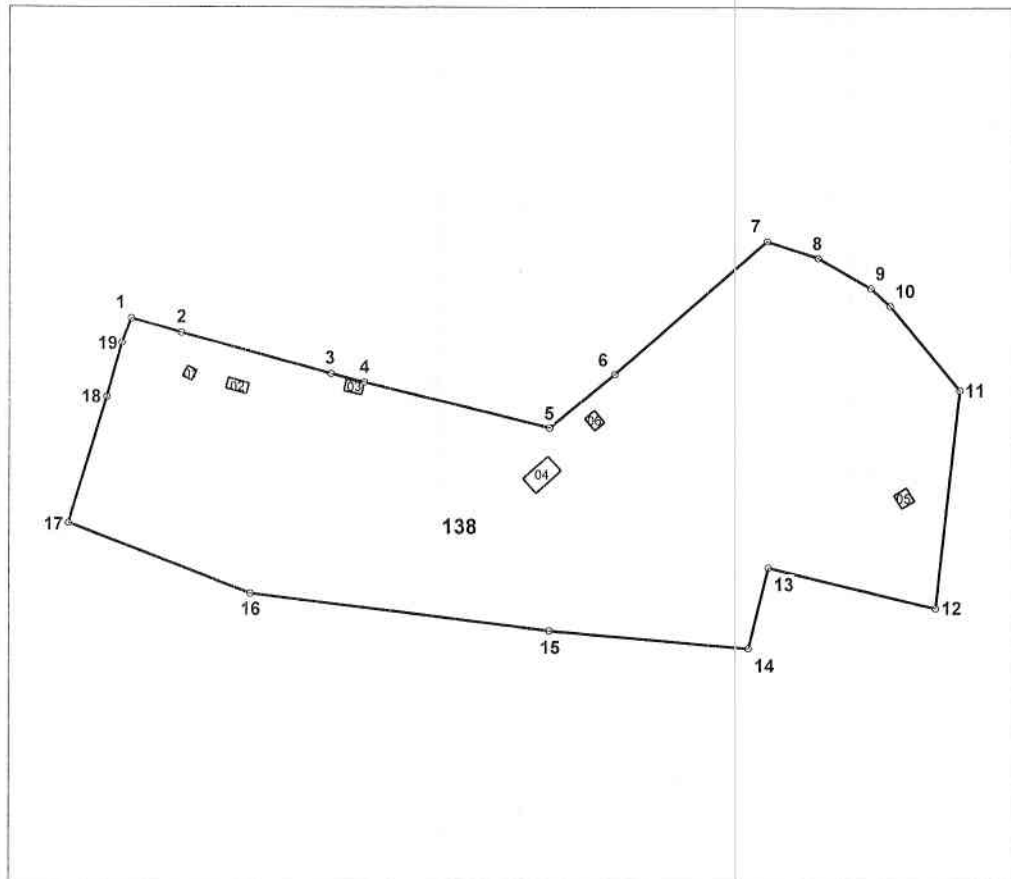

Amplasamentul bunului



Scara tiparului: 1:2500

Caracteristicile tehnice generale ale bunului imobil

Numar_cadastral	Tipul_bunului	Mod_de_folosinta	Supr_terenului
2334323.138	Teren	Agricol	2.4071 ha
2334323.138.01	construcție	Construcție	
2334323.138.02	construcție	Construcție	
2334323.138.03	construcție	Construcție	
2334323.138.04	construcție	Construcție	
2334323.138.05	construcție	Construcție	
2334323.138.06	construcție	Construcție	

Adiacenții:

(segmentul de hotar - nr.cadastral și titularul de drepturi al terenului adiacent):

\_\_\_\_\_

\_\_\_\_\_

\_\_\_\_\_

\_\_\_\_\_